Gij allen die in Christus zijt gedoopt.

Lirin

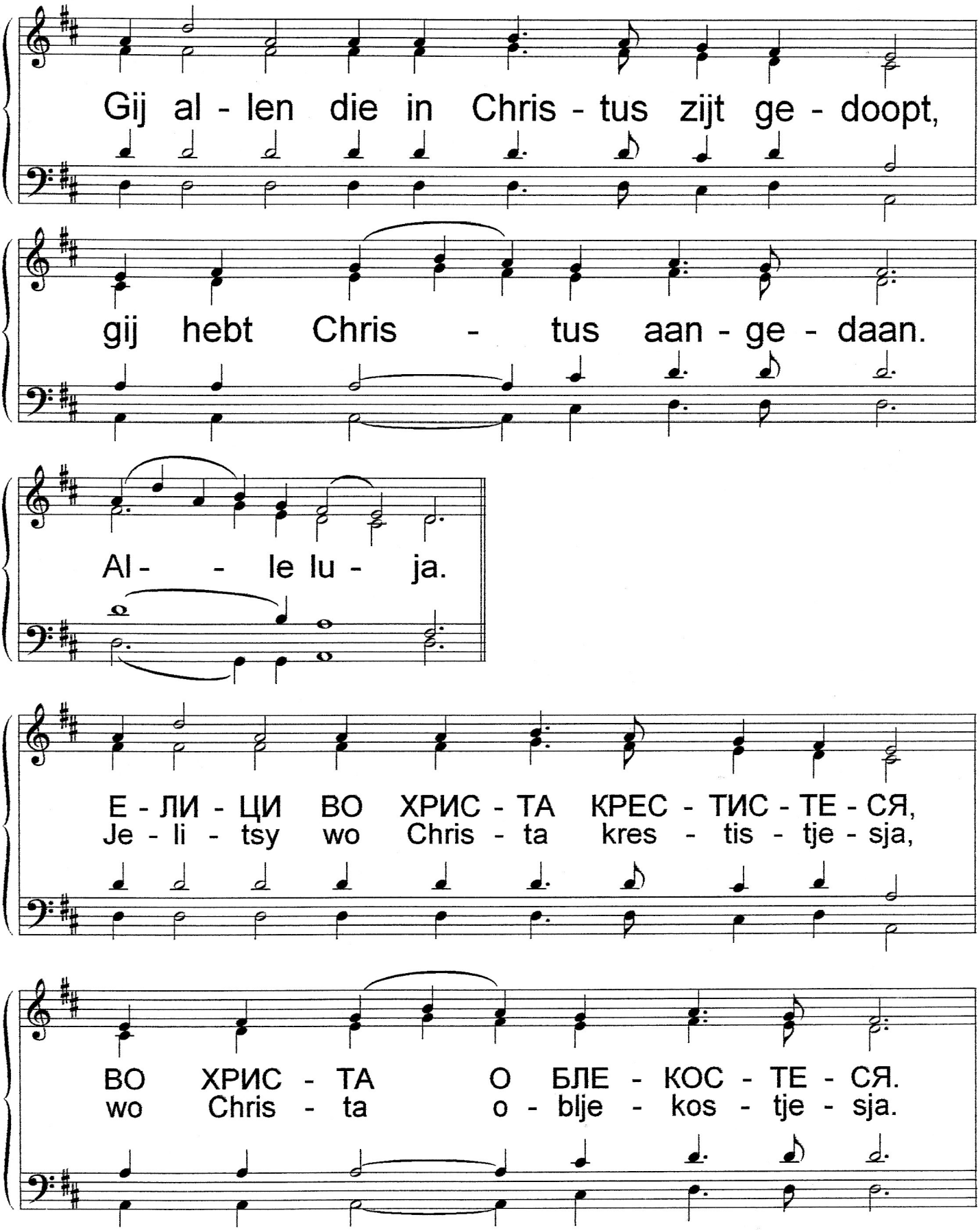

Al - - le lu - ja.

Eer aan de Vader, de Zoon en de Heilige Geest,
nu en altijd en in de eeuwen der eeuwen. A - men.

of:

Слава Отцу и Сыну и Сватому Духу
Slawa Otsoe i Synoe i Swjatomoe Doechoe

и ныне и присно и во веки веков. А - мин.
i nynje i priesno i wo wjeki wjekow. A - mien.

gij hebt Chris - tus aan - ge - daan.

Al - le - lu - ja. Е - ЛИ - ЦИ ВО ХРИС - ТА....
Je - li - tsy wo Chris - ta....